

# LES DOCUMENTS POUR L'INSCRIPTION

- 1 **E-PHOTOS**
- 2 **PIÈCE D'IDENTITÉ**
- 3 **ATTESTATION SCOLAIRE DE SÉCURITÉ ROUTIÈRE (ASSR1 OU ASSR2)**
- 4 **CERTIFICAT INDIVIDUEL DE PARTICIPATION À LA JOURNÉE DE DÉFENSE ET DE CITOYENNETÉ OU ATTESTATION DE RECENSEMENT**
- 5 **JUSTIFICATIF DE DOMICILE**
- 6 **VOS COORDONNÉES**
- 7 **PERMIS DE CONDUIRE ACTUEL**

## 1 E-PHOTOS



**E-PHOTOS AVEC  
SIGNATURE  
NUMÉRIQUE ET  
CODE PHOTO  
D'IDENTITÉ  
NUMÉRIQUE**



**VALABLE 6 MOIS ET A  
USAGE UNIQUE**

**Je prends ma photo sans mes  
lunettes, avec le visage dégagé  
et les oreilles découvertes.**

**ephoto**

PERMIS DE CONDUIRE  
**N° 1PMT YE99 1215 1145 15JY 05**  
*Numéro ephoto*

DÉMARCHE À SUIVRE :

1. Rendez vous sur le site <https://permisdeconduire.ants.gouv.fr> ou flashez le QR code sur la photo.
2. Remplissez le formulaire CERFA en ligne avec vos coordonnées personnelles.
3. Dans le cadre identifiant ephoto, saisissez votre numéro d'identifiant ephoto inscrit en haut de la photo.
4. Attendez le traitement favorable de votre demande qui vous sera confirmé ultérieurement par courriel.
5. Conservez cette photographie lors de votre rendez-vous en préfecture.

Attention, vous disposez de 6 mois à compter de la date de prise de vue pour effectuer vos démarches en ligne.

5,00 € DONT TVA 20% - 1,00 €  
CABINE N° : HT13 28/10/2014 16H16  
SERVICE CONSOMMATEURS: 0149461795

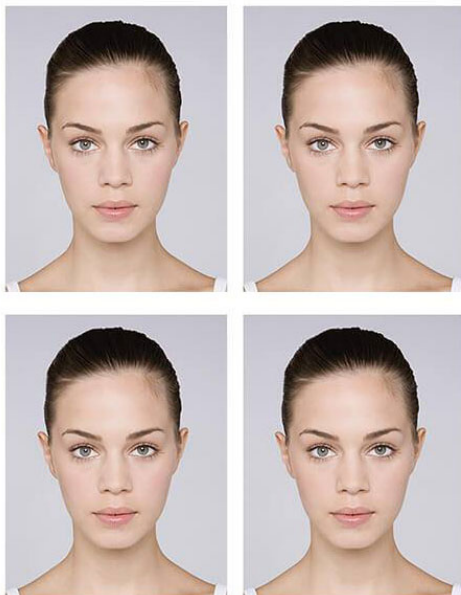

## 2 PIÈCE D'IDENTITÉ



**Je fournis un justificatif d'identité valide et lisible (carte nationale d'identité recto verso, passeport...)**

## 3 ATTESTATION SCOLAIRE DE SÉCURITÉ ROUTIÈRE (ASSR1 OU ASSR2)

**OBLIGATOIRE POUR LES MOINS DE 21 ANS ET POUR LE PERMIS AM**

**J'ai perdu mon ASSR ?**

- Je contacte mon établissement scolaire pour demander un duplicata
- ou
- Je fais une déclaration sur l'honneur où j'atteste avoir passé avec succès le contrôle de connaissances de l'ASSR2 ou ASR.

ministère  
éducation nationale  
jeunesse  
vie associative

SESSION 2015

**ASSR2**

**ATTESTATION SCOLAIRE DE SÉCURITÉ ROUTIÈRE NIVEAU 2**  
**OBLIGATOIRE POUR L'INSCRIPTION AU PERMIS DE CONDUIRE**  
L'attestation de sécurité routière est délivrée à

Nom : NOM Prénom : Prénom

Date de naissance : 00/00/0000 Lieu de Naissance : VILLE

Académie : RENNES Etablissement : Collège KERALLAN

Fait à PLOUZANE , durant la session de l'année 2015

Visa du responsable d'établissement Cachet de l'établissement

Signature de l'élève

L'ASSR niveau 2 permet d'inscrire à l'information pratique du brevet de sécurité routière (BSR) et à la préparation du Permis de conduire afin de pouvoir conduire un véhicule motorisé.  
Ce document sera exigé pour s'inscrire à l'épreuve théorique du Permis de conduire et doit absolument être conservé par l'élève et sa famille.

4

## CERTIFICAT INDIVIDUEL DE PARTICIPATION À LA JOURNÉE DE DÉFENSE ET DE CITOYENNETÉ OU ATTESTATION DE RECENSEMENT

### Le RECENSEMENT CITOYEN

Je fais mon recensement citoyen dans les 3 mois qui suivent mon 16e anniversaire, à la mairie ou sur Internet.

J'obtiens mon attestation de recensement.

### La JOURNEE DEFENSE ET CITOYENNETE

J'ai entre 17 et 24 ans inclus, je fournis un des documents suivants :

- Certificat individuel de participation à la JDC
- Attestation individuelle d'exemption à la JDC
- Attestation provisoire "instance de convocation"



### Le SERVICE NATIONAL UNIVERSEL

Si j'ai validé les deux premières phases du SNU, je bénéficie d'une première présentation gratuite à l'Epreuve Théorique Générale du permis de conduire (ETG) dans l'année qui suit la validation de ma phase 2 (mission d'intérêt général).

Je fournis mes attestations de réalisation des phases 1 et 2 (séjour de cohésion et mission d'intérêt général) pour en bénéficier.

# 5

## JUSTIFICATIF DE DOMICILE

### LES DOCUMENTS ACCEPTÉS :

- Facture datant de moins de 6 mois d'eau, d'électricité, de gaz, ou de téléphone fixe ou mobile
- Avis d'imposition ou de non imposition
- Quittance de loyer. Une quittance de loyer est acceptée si elle est non manuscrite et n'émane pas d'un particulier.

**Je suis mineur ou j'habite chez un proche ?**

**Je fournis également:**

- Une attestation d'hébergement sur l'honneur de l'un de mes parents ou de mon hébergeur, datée et signée
- Une copie de la pièce d'identité du parent qui a signé l'attestation ou de la personne qui m'héberge

### MODÈLE ATTESTATION SUR L'HONNEUR :

Je soussigné(e) [Prénom et nom de la personne qui héberge] , né(e) le [Date de naissance] à [Ville de naissance], déclare sur l'honneur héberger à mon domicile [Prénom et nom de la personne hébergée] , né(e) le [Date de naissance] à [Ville de naissance], depuis le [Date de début d'hébergement] à l'adresse suivante :

[Adresse]

[Code postal et commune]

[Commune], le 17 septembre 2023

[ Signez ici ]

[Prénom et nom de la personne qui héberge]

## 6 MES COORDONNÉES

- POUR LES MINEURS :
- NUMÉRO DE TÉLÉPHONE PERSONNEL
  - NUMÉRO DE FIXE
  - NUMÉRO DES PARENTS
  - ADRESSE MAIL PERSONNEL
  - ADRESSE MAIL D'UN PARENT
- NUMÉRO DE TÉLÉPHONE PERSONNEL
  - NUMÉRO DE FIXE OU NUMÉRO D'UN PROCHE
  - ADRESSE MAIL

## 7 PERMIS DE CONDUIRE ACTUEL

J'ai déjà obtenu une catégorie du permis de conduire (Permis AM) ?

Je fournis également une copie lisible et recto verso de mon permis de conduire actuel.



Nous vous prions de bien vouloir rassembler l'ensemble des documents requis et de nous les transmettre dans les plus brefs délais afin de simplifier le processus d'inscription.

Si vous avez la moindre question ou le moindre doute, n'hésitez pas à nous contacter par téléphone au 03.83.51.05.76